GROUP
OLEA
GLOBAL
SERVICES
PROGRAMME IMMOBILIER
VICTORIA ISLAND
Real Estate Management
Expert Promoteur Immobilier
AU COEUR D'UNE
NOUVELLE VILLE
SONGON
KASSEMBLE
ON A TOUS LE DROIT
D'OFFRIR
LE MEILLEUR
À NOTRE FAMILLE

REVEZ VOTRE PROJET IMMOBILIER

NOUS L'AVONS DÉJÀ REALISÉ POUR VOUS

93 VILLAS

BASSES
Moyens & Hauts standing

DUPLEX
Moyens & Hauts standing

APPARTEMENTS
Moyens & Hauts standing

3. 4. 5. PIÈCES

Durée de réalisation minimum
24 MOIS.

VICTORIA ISLAND

Real Estate Management
Expert Promoteur Immobilier

Les résidences " VICTORIA ISLAND," sont un concept, une vision architecturale de plusieurs programmes immobiliers, composés de divers types de logements villas basses, villas duplexes et appartements, de moyens et haut standing.

Conçus tous dans un esprit libre et ouverts, dans la pure tradition architecturale moderne ; ces logements présentent un style simple, épuré, à travers des lignes assez racées et disciplinées, dans un design dominé par une volonté d'offrir des espaces internes et externes conviviaux ,dans un cadre de vie agréable, mais aussi et surtout favorisant une parfaite mobilité et communication entre les pièces.

Les résidences "VICTORIA ISLAND" sont surtout fonctionnelles, réalisées avec des techniques et des matériaux de qualité bien agencés appliqués dans une étape Méthodologique qui démontre le savoir-faire acquis pendant des années d'expérience.

Plusieurs commodités et équipements individuels et collectifs :
École, aire de jeux, club house, sécurité électronique et physique, aménagements paysagers, lavage auto intégré. Ils sont prévus afin de garantir un mieux être et un mieux vivre dans une cité agréable.

LE PROGRAMME IMMOBILIER

Le site du programme immobilier est situé à **Songon Kassemblé sur 11 hectares,** dans la zone du périmètre du schéma directeur d'urbanisme du grand Abidjan (SDGA) approuvé par **le degré n° 2016-138 du 09 mars 2016.**

Il est à proximité du programme de logements dénommé "la ville nouvelle" et du grand projet immobilier dénommé «Dubaï».

Le site fait l'objet d'un titre, Arrêté de concession définitif (ACD).
Le site est accessible par la nouvelle voie Yopougon Songon ou encore appelée « la côtière » qui est réhabilitée en deux fois trois voies, mais aussi par l'autoroute du nord à partir de la nouvelle zone industrielle du KM 24.

Le site est un terrain en relief offrant ainsi un paysage panoramique sur la lagune Ebrié et les forêts environnantes.

Le programme immobilier " VICTORIA ISLAND" est un ensemble de villas basses, villas duplexes, d'appartement moyens standing et de commerces.

PLAN DE MASSE

La distribution du plan de masse à tenue à valoriser le profil du terrain en aménageant des plâtes formes en terrains plats et terrains dénivelés, permettant ainsi à chaque logement d'avoir une pleine vue sur le paysage.

L'architecture est de type moderne qui harmonise fort bien avec la configuration du site.Chaque logement à un accès direct sur une rue à deux voies qui facilite les stationnements et déplacements. Des réserves sont prévues sur les espaces verts, et des équipements.

- Un terrain de jeux sportif
- Un lavage automobile intégré à la cité
- Un aire de jeux enfants
- Un jardin de repos et promenade
- Un club house
- Une suppérette et espace de détente
- Un bureau de syndic

COMMODITÉS ET ÉQUIPEMENTS INDIVIDUELS

CITÉS ENTIÈREMENT VIABILISÉES ET BITUMÉES

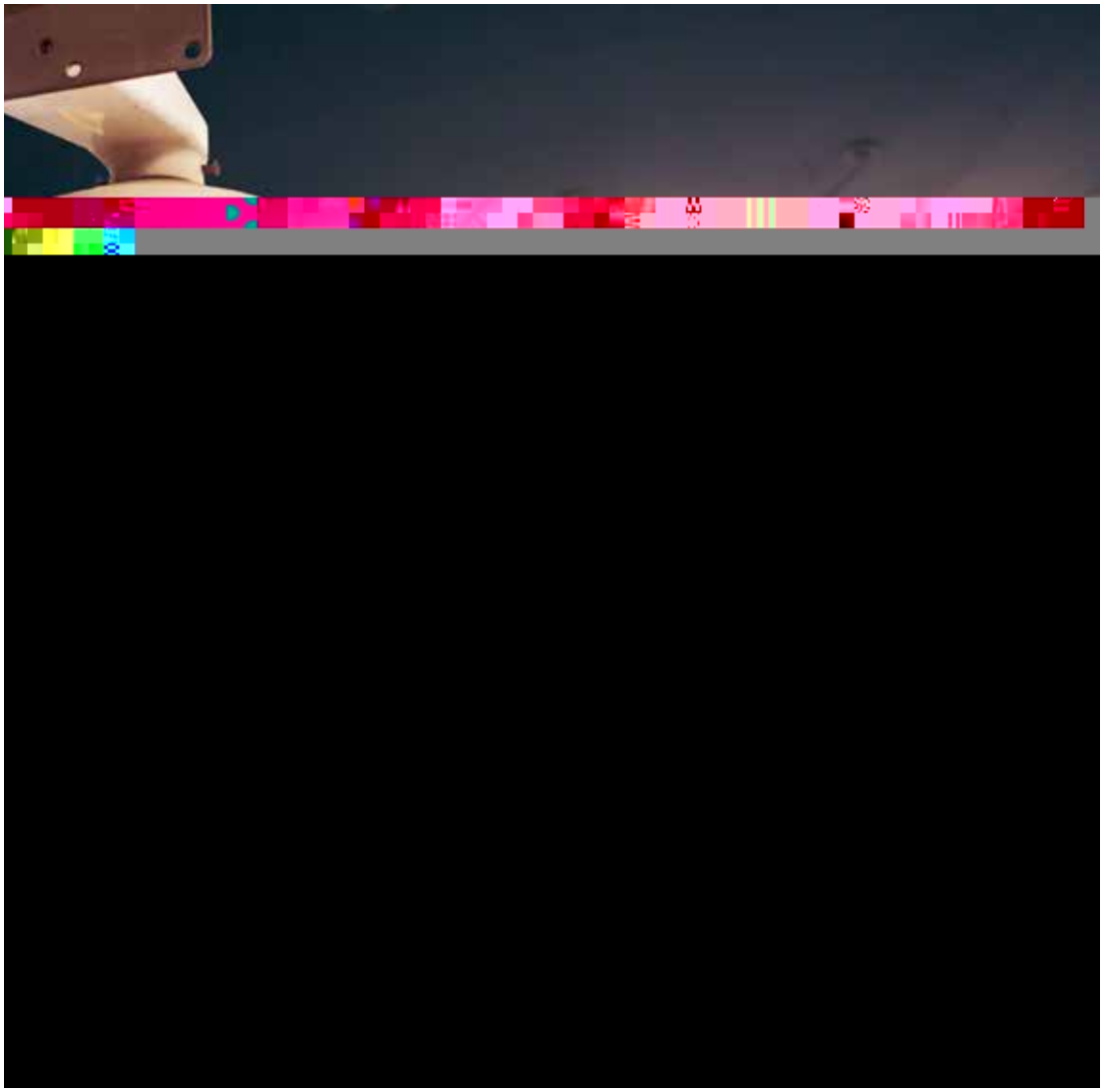

- La sécurité vidéo portier au portail d'entrée
- Les installations réseaux vidéosurveillance
- Les Installations de systèmes alarmes anti intrusions et incendies.
- Les Installations et abonnement gratuit ligne téléphonique ORANGE CI TELECOM
- Abonnement création paysagère et entretien espaces verts et traitement phytosanitaire sur un an.

GROUP OLEA GLOBAL SERVICES

PARTAGE DE COMPETENCES

VILLA BASSE 4 PIECES SUR 250 M2

Une villa e type F4 ou encore 04 pièces basse, représente pour «VICTORIA ISLAND » le minimum de luxe que peut offrir tout acquéreur à sa famille.
Construite sur un espace généreux, 250m2, La bâtisse couvre près de 130 m2. Toutes les pièces et autres espaces de vie sont assez grands et dégagent une très bonne mobilité.

les cours avant et arrière offrent un espace jardin ou peuvent encore s'agencer d'autres mobiliers de jardin et même un garage de plus de deux vehicules et une tres belle piscine. Quand a l'interieur, le sejour plus la salle a manger, depassent largement les normes, soit 40 M2.

FAÇADE ARRIÈRE

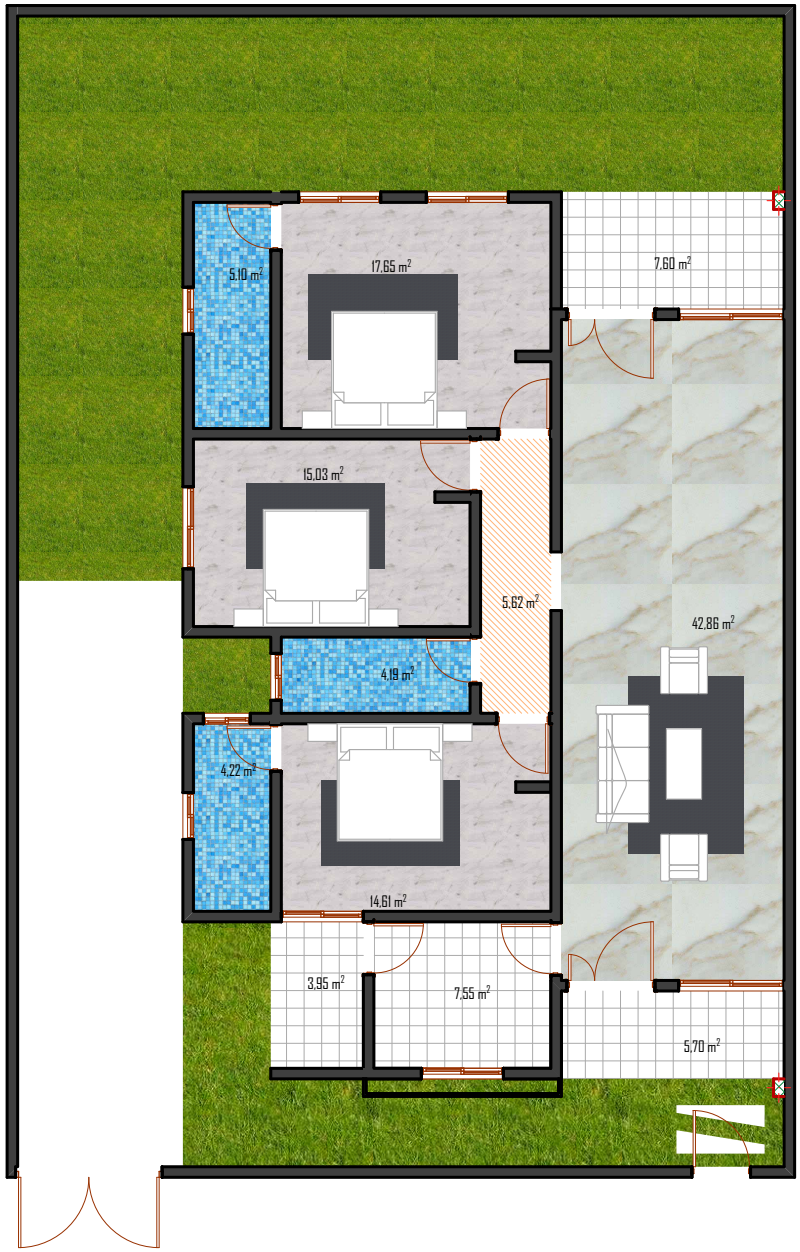
5,10 m²
17,65 m²
7,60 m²
15,03 m²
5,62 m²
42,86 m²
4,19 m²
4,22 m²
14,61 m²
3,95 m²
7,55 m²
5,70 m²

GROUP OLEA GLOBAL SERVICES

UNE EQUIPE DE PROFESSIONNELS

GROUP
OLEA
GLOBAL
SERVICES
PASSION ET
SAVOIR FAIRE

VILLA DUPLEX 04 PIECES SUR 300 M2

C’est le « MUST » de l’Immobiliers "VICTORIA ISLAND"

Elle regorge d'une technologie architecturale et d'un crayon parfait.
Dessinées dans la pure tradition architecturale, cette villas duplex offre des generosités legendaires dans tous les compartiments que l'acquereur peut imaginer.

Les traits et autres lignes savamment concus, les espaces goulument octroyés aux differentes pièces, depuis le rez-de-chaussee jusqu'a la toiture superieure.

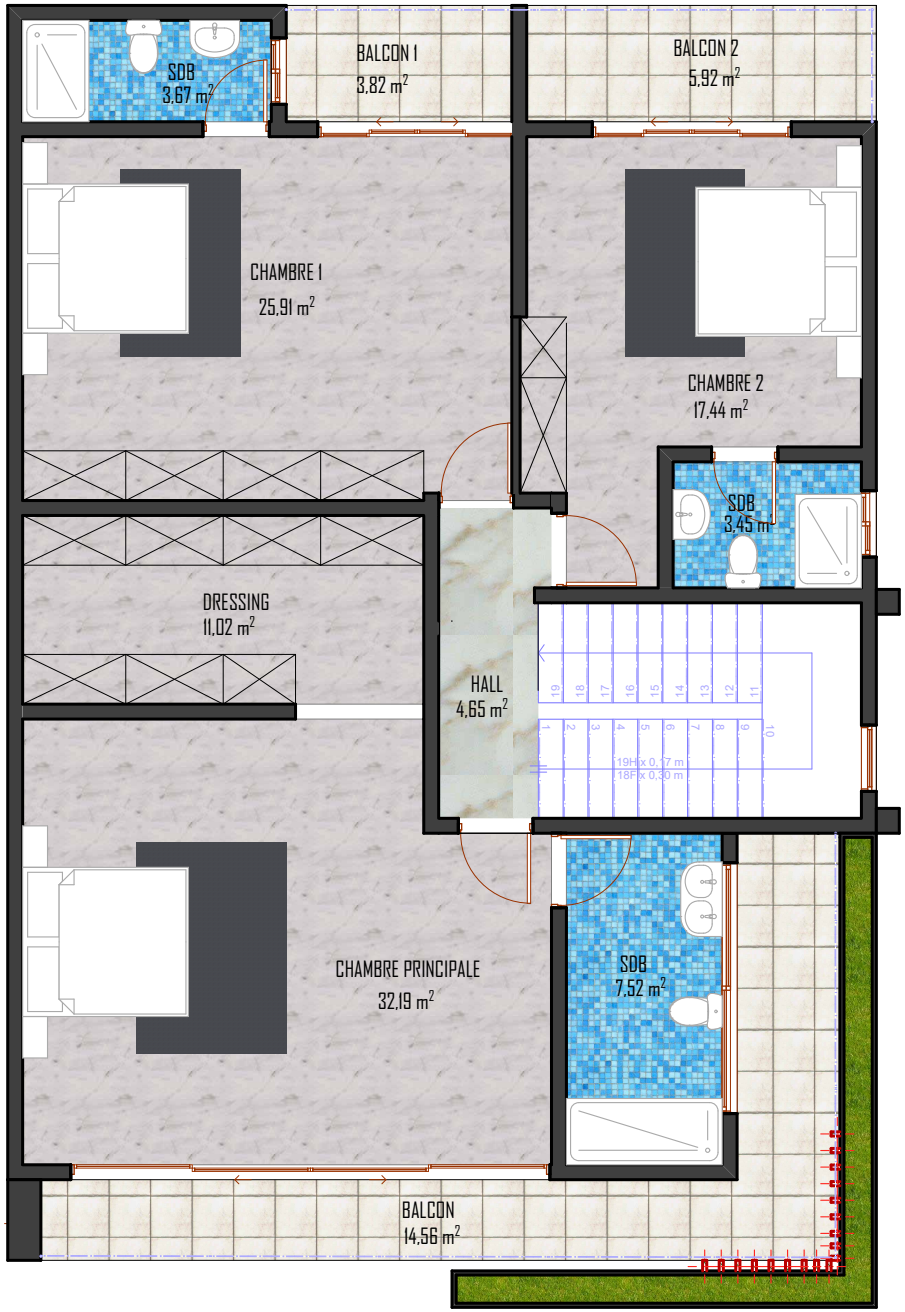

TABLEAU DES SURFACES ETAGE

Désignations	Surfaces en m²
CHAMBRE PRINCIPALE	32,19 m²
DRESSING	11,02 m²
SDB	7,52 m²
BALCON	14,56 m²
CHAMBRE 1	25,91 m²
SDB	3,67 m²
BALCON 1	3,82 m²
CHAMBRE 2	17,44 m²
SDB	3,45 m²
BALCON 2	5,92 m²
HALL	4,65 m²
TOTALES	130.15
LOTS DE 300 m²	

VICTORIA ISLAND
Real Estate Management
Expert Promoteur Immobilier

VILLA DUPLEX

4 PIÈCES

1ER ÉTAGE

TABLEAU DES SURFACES RDC	
Désignations	Surfaces en m²
SEJOUR/ SALLE A MANGER/HALL	71,18 m²
CUISINE	12,67 m²
DEBARA	3,61 m²
TERRASSE 1	7,50 m²
TERRASSE 2	24,54 m²
GARRAGE	25,60 m²
TOTALE	145.10
LOTS DE 300 m²	

VICTORIA ISLAND

Real Estate Management

Expert Promoteur Immobilier

VILLA DUPLEX

4 PIÈCES

REZ DE CHAUSSÉE

VILLA DUPLEX 05 PIECES

Delivrée sur minimum 350m2 de terrain, la ''duchesse'' comme on l'appelle, est une résidence digne de nom dans sa pureté conceptuelle, sa legendaire finition et ses equipements de sécurité de dernière génération.

C'est le debut de l'etonnement aux portes des standings version **"VICTORIA ISLAND"**. Une architecture ultra moderne et originale, belle dans l'ensemble mais surtout sublime dans les details.

FAÇADE ARRIÈRE

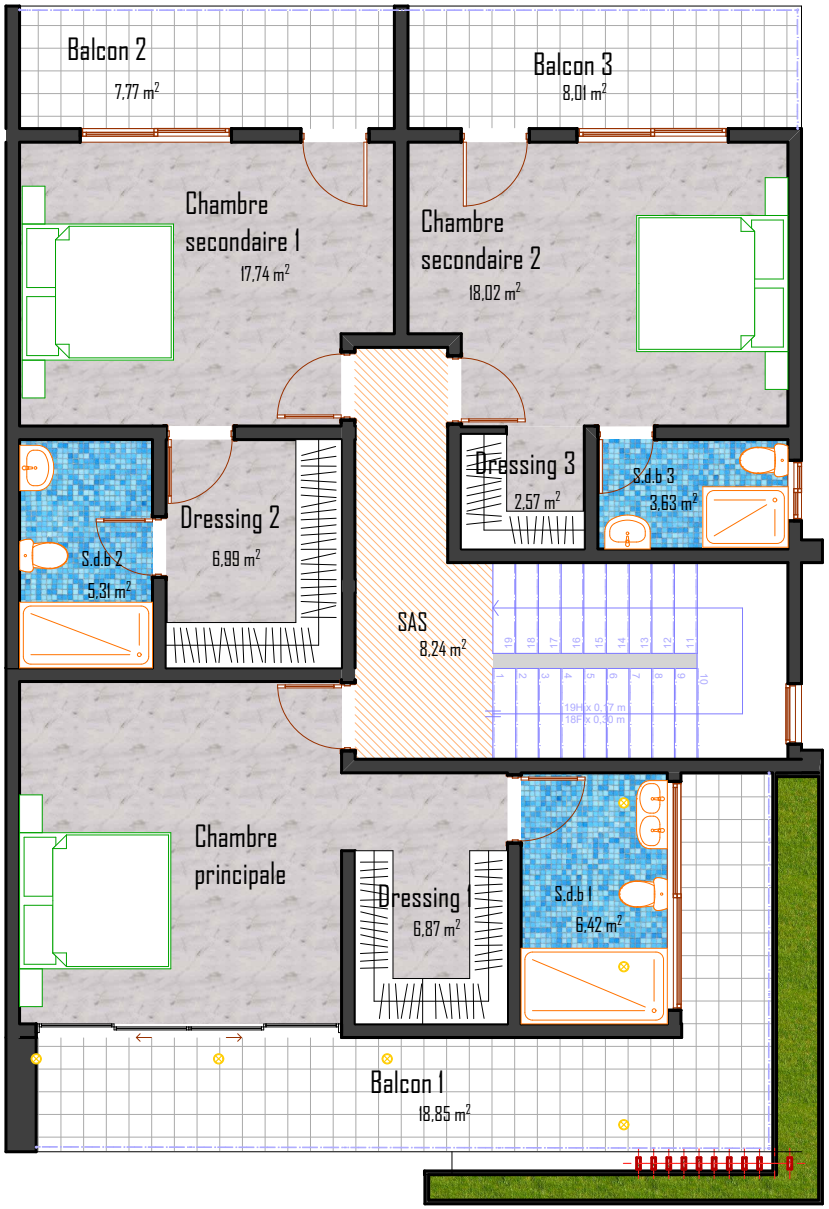

TABLEAU DE SURFACE VILLA DUPLEX 5 PIECES R+1

Designation	Surface en m²
Chambre principale	17.28
Chambre secondaire 1	17,74
Chambre secondaire 2	18,02
Balcon 1	18,85
Balcon 2	7,77
Balcon 3	8,01
S.d.b 1	6,42
S.d.b 2	5,31
S.d.b 3	3.63
Sas	8.24
Dressing 1	6,87
Dressing 2	6,99
Dressing 3	2,57
TOTAL	129,7
LOTS DE 300 m²	

VICTORIA ISLAND
Real Estate Management
Expert Promoteur Immobilier

VILLA DUPLEX

5 PIÈCES

1ER ÉTAGE

TABLEAU DE SURFACE VILLA DUPLEX 5 PIECES RDC

Designation	Surface en m²
Séjour	52.75
Chambre visiteur	15.18
Terrasse principale	13.35
Cuisine	10.20
Buanderie	2.59
Terrasse arrière	10.47
Garage	28.41
Cage d'escalier	10.14
Sas	2.42
S.d.b 1	2.88
TOTAL	148,39
LOTS DE 350 m²	

VICTORIA ISLAND
Real Estate Management
Expert Promoteur Immobilier

VILLA DUPLEX

5

PIÈCES

REZ DE CHAUSSÉE

VICTORIA ISLAND

Real Estate Management

Expert Promoteur Immobilier

APPARTEMENTS 03 PIECES

Encrés dans des batiments R+3 maximum noblement pensés et réalisés, nos appartements de 03 pièces, deux chambres à coucher et un sejour plus salle à manger, sont de véritables « pied à terre » pour tous nos acquereurs, en quete d'un premier toit ou soucieux d'un investissement sûr et approprié. La repartie des pièces et surtout leurs fonctionnalités demontrent, les efforts de conception consentis à l'esprit ouvert et avant grandiste du promoteur.

APPARTEMENTS 03 PIECES

Une architecture qui traverse le temps, des matériaux de qualité et adéquats, bien agencés et finis ou l'utile est rendu a l'agréable. Les appartements « Victoria Island » offrent une commodité tant recherchée et cette passibilité familiale dans le regard à 180 degré panoramique du paysage aux alentours. A l'intérieur, les espaces séjour, chambres et cuisines sont concus avec une volonté de permettre une mobilité.

APPARTEMENTS 03 PIECES

Pas moins de 15 m2 pour les chambres, plus de 30m2 pour le sejour, cuisine de plus de 10 m2, plusieurs salles d'eau mais surtout des terrasses balcons pour chaque chambre. Les appartements «Victoria Island» c'est aussi et surtout la qualité des finitions et la qualité des materiaux et materiels, utilisés pour garantir un investissement à ne pas regretter.

Balcon
Balcon
Balcon
Balcon
Séjour
33.83 m²
Chambre 2
14.12 m²
Chambre Principale
20.23 m²
celier
2.35 m²
Cuisine
10.55 m²
SAS
4.68 m²
Cir
4.02 m²
WC Visit
2.24 m²
SE
3.26 m²
Dressing
4.00 m²
SE
4.55 m²
Buanderie
2.86 m²
Escalier
12.00 m²
Hall
13.28 m²
Entrée
Patio
Séjour
33.24 m²
Balcon
11.74 m²
Balcon
2.00 m²
Balcon
3.57 m²

Parking
5
4
3
2
1
Plan RDC

GROUP OLEA GLOBAL SERVICES

SERENITE & CONFIANCE

NOS CONDITIONS COMMERCIALES

Paiement de frais de dossier a la reservation

Versement de l'apport initial minimum 20% du cout TTC de la villa

Signature du contrat de reservation

Payer le solde par credit bancaire ou par temperament

Duree de construction 24 mois

NOS GARANTIES

ACD Térrain avec ACD

Assainissement réalisé à 100%

Bitume réalisé à 100%

Adduction eau potable réalise à 100%

Electrification et telephonic realises à 100%

Bureau de controle et de verification des materiaux et des constructions

Assurance garantie intrinseque de fin d'achevement

Equipes manageriales experimentees, competentes et professionnelles.

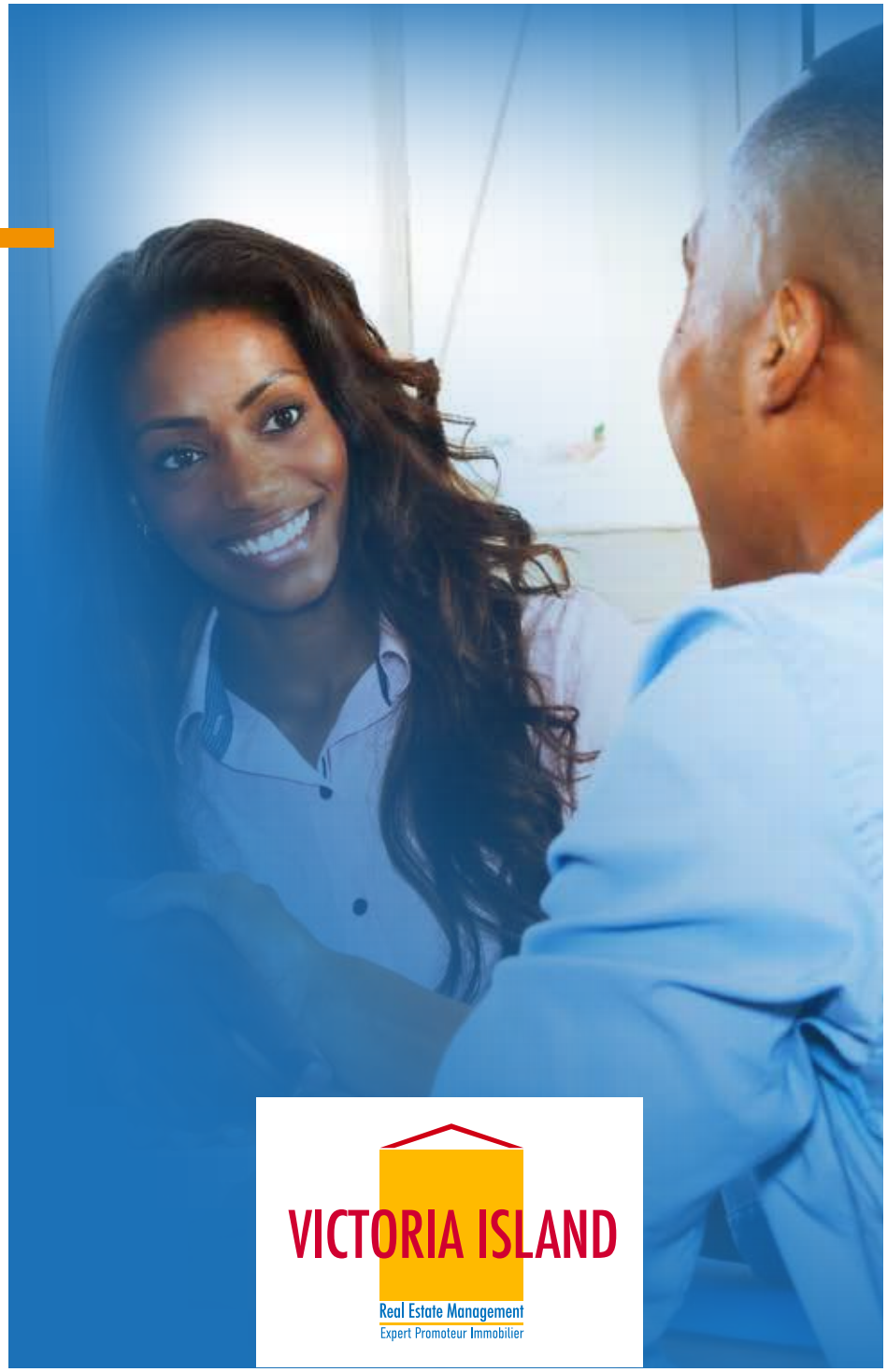

GROUP OLEA GLOBAL SERVICES

La confiance gage de sérénité

Abidjan - Cocody
Cel : 07 081 856 33 / 07 080 819 24

Email : infos@groupoleaglobal.com

Group Olea Global groupolea

www.groupoleaglobal.com